

SONDAGEM INDÚSTRIA DA CONSTRUÇÃO

FIES
Sistema Indústria

CNI
Confederação Nacional da Indústria
CNI. A FORÇA DO BRASIL INDÚSTRIA

Indústria da Construção em Sergipe permanece com atividade decrescendo, em maio

Os resultados da Sondagem da Indústria da Construção em Sergipe (de acordo com a metodologia apresentada ao final desta publicação) mostraram que o setor continua sinalizando retração, traduzida pelo *Nível de atividade comparado ao mês anterior* com indicador abaixo da linha de 50 pontos, assinalando 22,3 pontos, em maio deste ano.

O indicador do *Nível de atividade efetiva* foi menor que o usual, uma vez que se situou bem abaixo da margem de 50 pontos, com 19,2 pontos, em maio. O indicador de *Número de empregados* ficou com 35,1 pontos, após variação negativa de 6,4 pontos em relação a abril. O indicador abaixo da linha dos 50 pontos traduz percepção dos empresários de redução no número de empregados no período.

Por sua vez, a *Utilização da Capacidade de Operação (UCO)*, que mede o volume de recursos, mão de obra e maquinário usados pelas empresas, reduziu 6,0 pontos em

comparação ao mês anterior, abril último, ficando em 50%.

Nível de atividade e emprego - mai/19 a mai/20

Índices (0 a 100 pontos)*

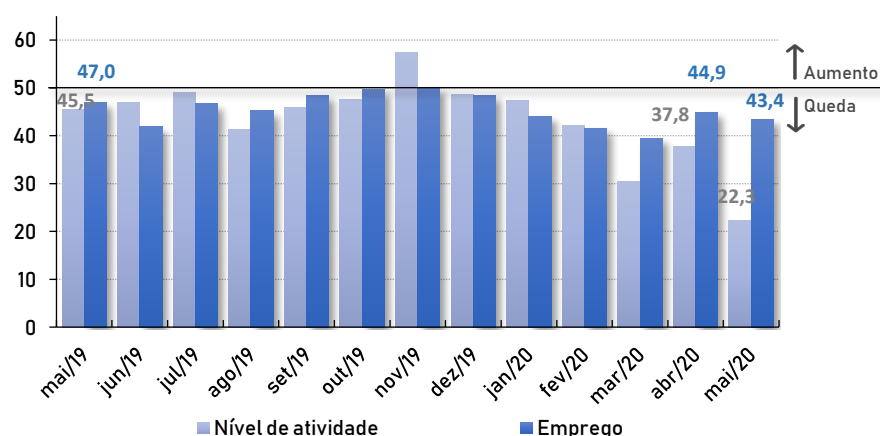

*Valores acima de 50 indicam aumento do nível de atividade ou do número de empregados. Valores abaixo de 50 indicam queda do nível de atividade ou do número de empregados.

Utilização da Capacidade Operacional

Percentual (%)

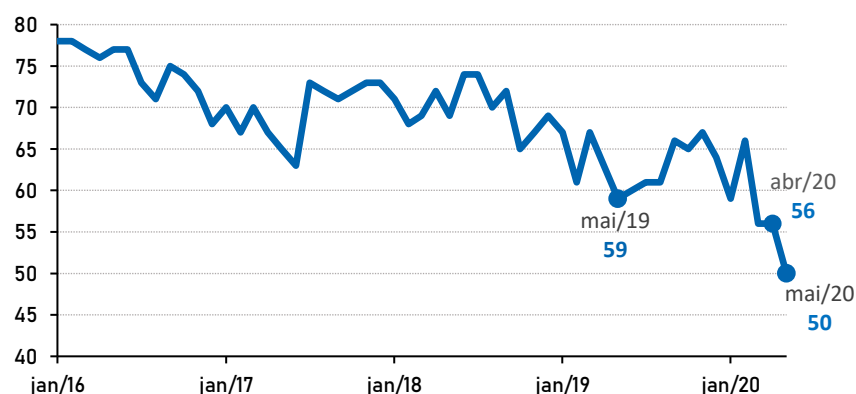



Expectativas da indústria da construção

Os índices de expectativas demonstraram que as perspectivas negativas para os próximos seis meses continuaram negativas, dado que ficaram abaixo da margem dos 50 pontos. Ao afastarem-se da margem, os indicadores apresentaram maior pessimismo em relação ao mês anterior.

Os indicadores de expectativas de *Compras de insumos e matérias-primas* e de *Número de empregados* recuaram 1,8 ponto e 6,1 pontos, registrando 44,5 pontos e 42,7 pontos, respectivamente. As expectativas de *Nível de atividade* e *Novos empreendimentos e serviços*

marcaram 44,5 pontos e 45,7 pontos, nessa ordem.

Contudo, o índice de *Intenção de investimento* (compras de maquinário, pesquisa e desenvolvimento e inovação de produto ou processo) traduziu perspectiva de aumento, ao superar os 50 pontos, com 51,2 pontos. Quanto mais próximo de 100 pontos estiver o índice, maior a disposição para fazer investimentos.

Índices de expectativa

Índices (0 a 100 pontos)*

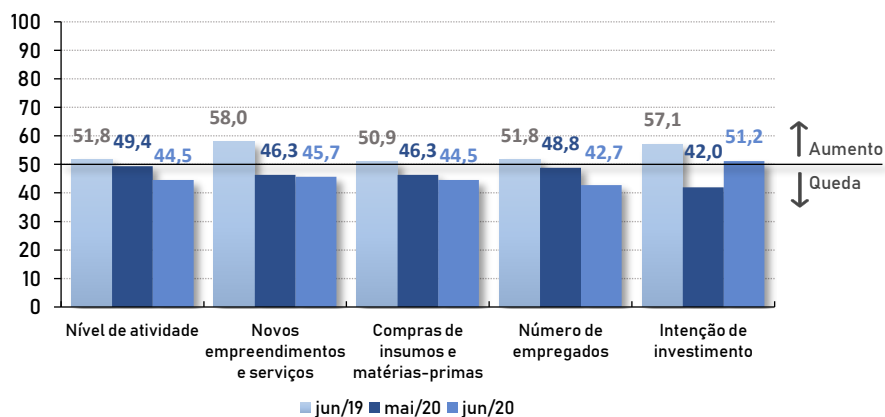

*Valores acima de 50 pontos indicam expectativa de crescimento. Valores abaixo de 50 pontos indicam expectativa de queda.

** Quanto maior o índice, maior propensão a investir da indústria.

Comparativo com Nordeste e Brasil

Na comparação regional e nacional, os indicadores ficaram abaixo da linha de 50 pontos nos diferentes níveis de agregação. Significa que em todos eles houve redução das atividades no setor.

Em termos de UCO (%), o Brasil assinalou 53%, enquanto Sergipe e Nordeste assinalaram 50% e 49%, nessa ordem.

Em relação às perspectivas para os próximos seis meses, Sergipe destacou-se no índice de expectativa de *Novos empreendimentos e serviços*, com 45,7 pontos, frente 44,2 pontos para Brasil e 41,0 pontos para Nordeste.

Comparativo dos principais índices - SE/NE/BR

Índices (0 a 100 pontos)*

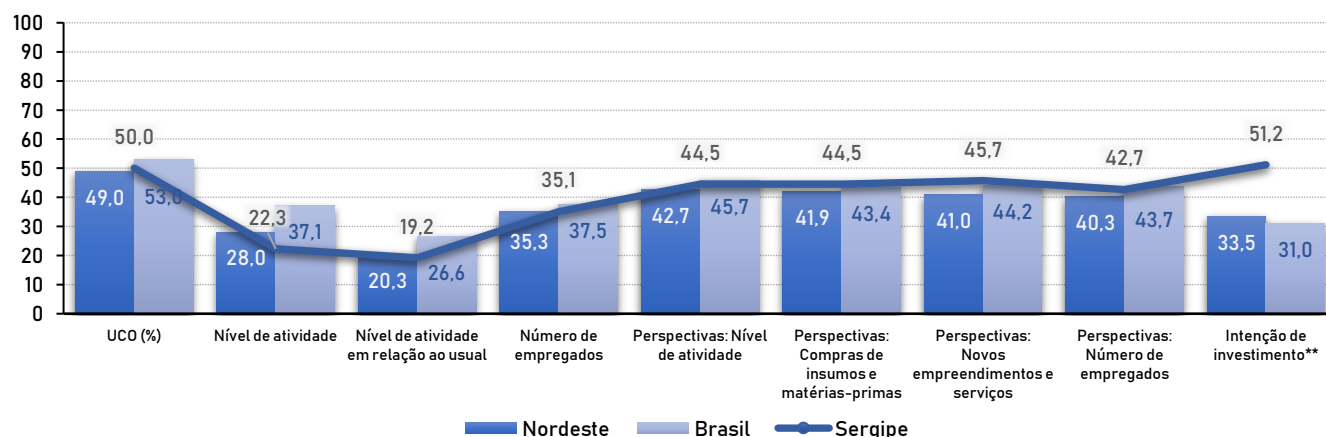

* Valores acima de 50 indicam evolução positiva. Para os índices de perspectivas, valores acima de 50 indicam expectativa positiva.

** Quanto maior o índice, maior propensão a investir da indústria.



Confiança do empresário sergipano permaneceu abaixo da média histórica

O Índice de Confiança do Empresário Industrial (ICEI) de junho chegou a 43,5 pontos, em Sergipe, após aumento de 4,2 pontos na comparação com maio último, embora a confiança do empresário industrial mantenha-se abaixo da média histórica de 52,8 pontos, e 12,8 pontos abaixo do ICEI de junho/2019. A variação no período resultou da melhora no Indicador de Expectativas, que superou a redução no Indicador de Condições.

O índice de Condições atuais caiu 2,7 pontos em junho, ficando com 26,9 pontos. Por estar abaixo da linha de 50 pontos, reflete sentimento dos empresários de

piora nas condições atuais da indústria.

Já o Indicador de Expectativas assinalou aumento de 7,7 pontos na comparação com o mês anterior, ficando com 51,8 pontos, superando a linha de 50 pontos. Assim, reflete otimismo, apesar da percepção de piora nas condições atuais.

Índice de Confiança do Empresário Industrial

Índice (0 a 100 pontos)*

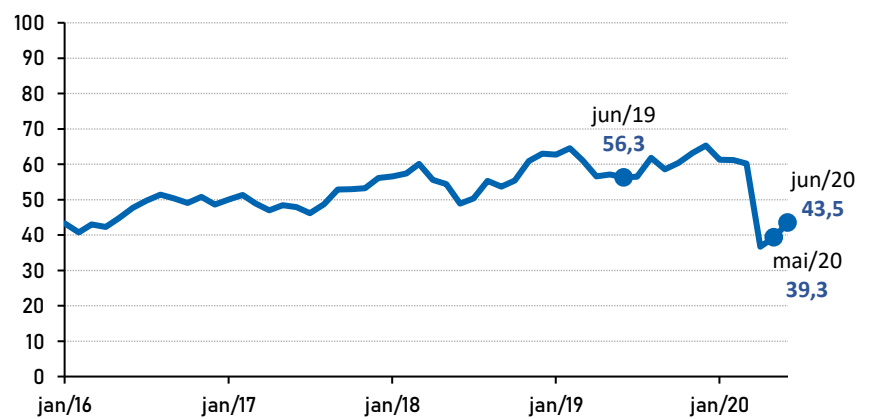

*Valores acima de 50 pontos indicam confiança do empresário. Valores abaixo de 50 pontos indicam falta de confiança do empresário.

Comparativo com Nordeste e Brasil

Ao comparar os resultados do ICEI com Nordeste e Brasil, Sergipe destacou-se com 43,5

pontos frente 41,4 pontos do Nordeste e 41,2 pontos do Brasil, em junho. Porém, todos ficaram abaixo dos 50 pontos, indicando queda na confiança dos empresários.

Comparativo ICEI, Indicador de Condições e Indicador de Expectativas (SE/NE/BR) - junho/2020

Índices (0 a 100 pontos)*

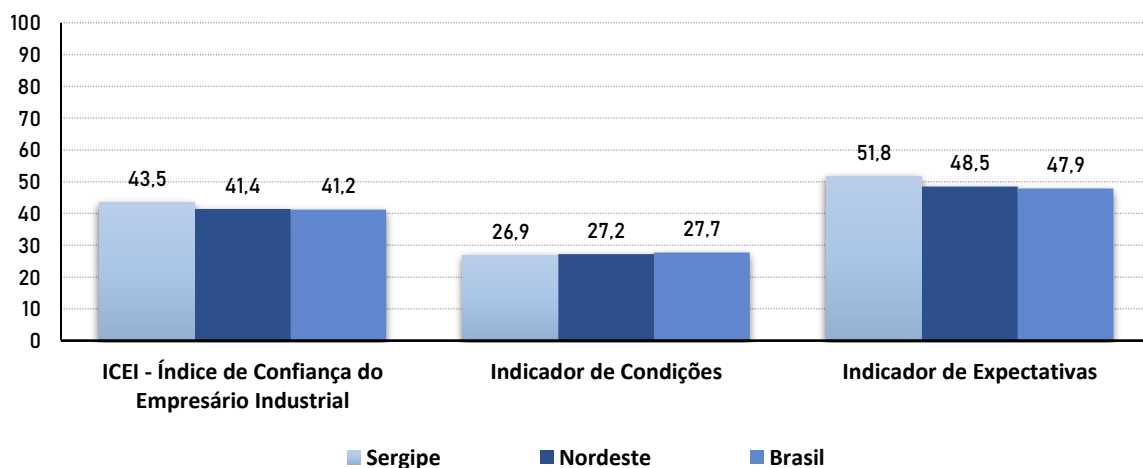

* O ICEI varia no intervalo de 0 a 100. Valores acima de 50 indicam confiança do empresário.

** Varia no intervalo de 0 a 100. Valores acima de 50 indicam situação melhor em comparação com os últimos seis meses.

*** Varia no intervalo de 0 a 100. Valores acima de 50 indicam expectativa otimista para os próximos seis meses.



Resumo dos resultados

Desempenho da Indústria da Construção (Sergipe)

	mai/19	abr/20	mai/20
UCO (%)*	59,0	56,0	50,0
NÍVEL DE ATIVIDADE**	45,5	37,8	22,3
NÍVEL DE ATIVIDADE EM RELAÇÃO AO USUAL***	40,2	28,6	19,2
EVOLUÇÃO DO N° DE EMPREGADOS**	43,7	41,5	35,1

* Indicador varia no intervalo de 0% a 100%.

** Indicador varia no intervalo de 0 a 100. Valores acima de 50 indicam aumento.

*** Indicador varia no intervalo de 0 a 100. Valores acima de 50 indicam atividade acima do usual.

Expectativas da Indústria da Construção* (Sergipe)

	jun/19	mai/20	jun/20
NÍVEL DE ATIVIDADE	51,8	49,4	44,5
NOVOS EMPREENDIMENTOS E SERVIÇOS	58,0	46,3	45,7
COMPRAS DE INSUMOS E MATÉRIA-PRIMA	50,9	46,3	44,5
N° DE EMPREGADOS	51,8	48,8	42,7
INTENÇÃO DE INVESTIMENTO**	57,1	42,0	51,2

* Indicador varia no intervalo de 0 a 100. Valores acima de 50 indicam expectativa positiva.

** Indicador varia no intervalo de 0 a 100. Quanto maior o valor, maior a propensão a investir.

ICEI - Índice de Confiança do Empresário Industrial

	mai/20	jun/20
ICEI*	39,3	43,5
INDICADOR DE CONDIÇÕES**	29,6	26,9
CONDIÇÕES DA ECONOMIA	26,4	20,5
CONDIÇÕES DO SEU ESTADO	22,0	19,4
CONDIÇÕES DA EMPRESA	31,1	30,0
INDICADOR DE EXPECTATIVAS***	44,1	51,8
EXPECTATIVAS DA ECONOMIA BRASILEIRA	38,4	45,2
EXPECTATIVAS DO ESTADO	33,8	43,0
EXPECTATIVAS DA EMPRESA	46,9	55,1

* O ICEI varia no intervalo de 0 a 100. Valores acima de 50 indicam confiança do empresário.

** Varia no intervalo de 0 a 100. Valores acima de 50 indicam situação melhor em comparação com os últimos seis meses.

*** Varia no intervalo de 0 a 100. Valores acima de 50 indicam expectativa otimista para os próximos seis meses.



Dados da pesquisa

Perfil ICEI: 40 empresas, sendo 13 pequenas e 27 médias e grandes.

Perfil Sondagem Indústria da Construção: 11 empresas, sendo 4 pequenas e 7 médias e grandes.

Período de coleta: de 01 a 10 de junho de 2020.

Devido à adoção de medidas de isolamento social no período da coleta, a quantidade de empresas respondentes foi menor que o usual, de modo que o resultado apresentado neste relatório corresponde apenas a uma pequena amostra do setor.



Veja mais

Para mais informações metodológicas, veja SONDA GEM INDÚSTRIA DA CONSTRUÇÃO: NOTA METODOLÓGICA, PUBLICAÇÕES, SONDA GENS, Brasília: CNI, VERSÃO 3.2, jan. 2013. Disponível em www.portaldaindustria.com.br

Para Sergipe, acesse o site: nie.fies.org.br