



SONDAGEM INDÚSTRIA DA CONSTRUÇÃO



Nível de atividade em relação ao usual cresce, em agosto de 2018

Analisando os indicadores da evolução do nível de atividade da Sondagem Indústria da Construção, do mês agosto de 2018, apontados pelos empresários sergipanos, observa-se que o indicador referente ao *Nível de atividade em relação ao usual* progrediu 5,2 pontos, em relação ao mês de julho, ficando em 48,2 pontos, porém permanece abaixo da margem dos 50 pontos. A *Utilização da Capacidade de Operação (UCO)* diminuiu em agosto, ficando em 70%, porém, mesmo com a diminuição, permanece acima do usual. O indicador de evolução do *Número de empregados* (46,9 pontos) registrou avanço de 0,9 ponto, se comparado ao mês anterior, porém, mesmo com o avanço, o indicador permanece abaixo da margem dos 50 pontos.

Os resultados para os indicadores de expectativas para os próximos seis meses, revelam que os empresários sergipanos estão um pouco mais otimistas, em relação ao *nível de atividade* e *novos empreendimentos e serviços*, uma vez que os indicadores de expectativas ficaram acima dos valores registrados no mês anterior. A

expectativa em relação ao *Nível de atividade* somou 52,8 pontos, em agosto de 2018, sendo 3,1 pontos acima do indicador do mês anterior e o único indicador acima da margem dos 50 pontos. Os itens *Compra de insumos e matérias-primas* (48,8 pontos) e *Número de Empregados* (46,7 pontos), ambos apresentaram recuo de 0,4 ponto e 1,6 ponto, respectivamente, no comparativo com julho de 2018. Quanto ao item *Novos empreendimentos e serviços*, o aumento foi de 0,5 ponto, se comparado ao mês anterior, chegando a 49,7 pontos no mês em análise. O item *Intenção de investimentos* somou 45,1 pontos no mês em análise, apesar da diminuição os empresários sergipanos continuam certos que investirão nos próximos seis meses.

Na comparação regional e nacional, todos os indicadores de evolução apresentaram resultados abaixo da margem dos 50 pontos. O indicador de condições referente ao *Nível de atividade em relação ao usual* foi maior em Sergipe (41,2 pontos), quando comparado com os dados do Nordeste e do Brasil, que ficaram em 32,4 pontos e 35,4 pontos, respectivamente. O

indicador de *Utilização da Capacidade de Operação (UCO)* ficou acima da margem em todos os agregados e foi maior para Sergipe, registrando 70% no mês em análise.

Quanto ao indicador de expectativa para os próximos seis meses, referente ao *Nível de atividade* todos os agregados ficaram com resultados acima da margem dos 50 pontos. No indicador referente a *Novos empreendimentos e serviços*, apenas Brasil (50,4 pontos) ficou acima da margem dos 50 pontos. Quanto aos indicadores de *Compras de insumos e matérias-primas* e *Número de empregados*, todos os agregados

tiveram resultados abaixo da margem dos 50 pontos e recuaram. Os resultados para a *Compras de insumos e matérias-primas* foram: Brasil (49,1 pontos), Sergipe (48,8 pontos) e Nordeste (47,9 pontos). Já os resultados para o *Número de empregados* foram: Brasil (49,4 pontos), Nordeste (47,5 pontos) e Sergipe (46,7 pontos). O item *Intenção de investimentos*, para os próximos seis meses, foi maior para Sergipe, na comparação com Nordeste e com Brasil, porém todos têm a certeza que irão investir nos próximos seis meses.

Indicadores da Evolução das Variáveis da Indústria da Construção por Porte, Agosto/2018 x Julho/2018

Indicadores*	Agosto/2018			Julho/2018		
	Total	Pequeno	Médio + Grande	Total	Pequeno	Médio + Grande
Nível de Atividade	48,2	37,5	50,0	43,0	43,8	42,9
Nível de Atividade efetiva-usual	41,2	31,3	42,9	37,2	25,0	39,3
Números de Empregados	46,9	50,0	46,4	46,0	43,8	46,4
Utilização da Capacidade de Operação (%)	70,0	57,0	72,0	74,0	55,0	77,0
Expectativa para os próximos seis meses em relação a:						
Nível de Atividade	52,8	68,8	50,0	49,7	68,8	46,4
Compras de insumos e matérias-primas	48,8	62,5	46,4	49,2	68,8	45,8
Novos empreendimentos e serviços	49,7	68,8	46,4	49,2	68,8	45,8
Números de Empregados	46,7	68,8	42,9	48,3	62,5	45,8
Intenção de Investimentos**	45,1	37,5	46,4	47,3	31,3	50,0

*Indicador varia no intervalo de 0 a 100. Valores acima de 50 indicam evolução positiva.

** O índice varia de 0 a 100 pontos. Quanto maior o índice, maior a propensão a investir da indústria.

Indicadores da Evolução do Nível de Atividade – SE/NE/BR – Agosto/2018

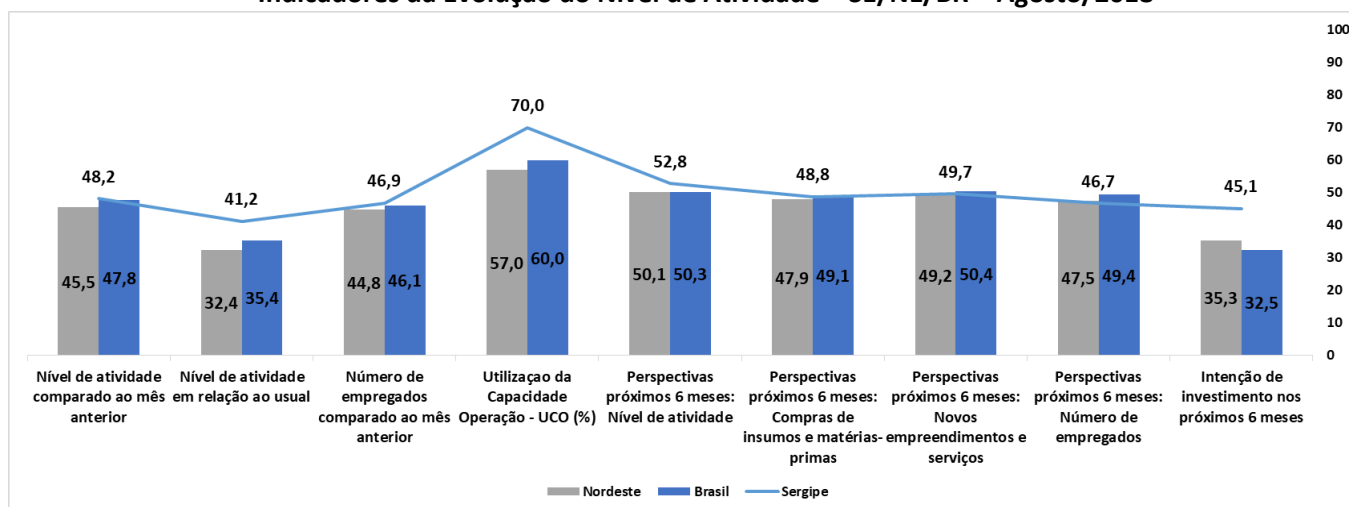

*Indicador varia no intervalo de 0 a 100. Valores acima de 50 indicam evolução positiva.

** O índice varia de 0 a 100 pontos. Quanto maior o índice, maior a propensão a investir da indústria.

ICEI de setembro mostra redução da confiança dos empresários sergipanos

Em setembro, o *Índice de Confiança do Empresário Industrial – ICEI*, demonstra uma redução da confiança dos empresários sergipanos, uma vez que o índice teve retração de 1,6 ponto, passando de 55,3 para 53,7 pontos, mesmo com essa redução o índice permanece acima da linha divisória dos 50 pontos. Quando comparado com o mesmo mês do ano anterior, setembro de 2017, os empresários se mostraram menos pessimistas, já que o ICEI ficou 0,8 ponto acima do registrado no ano anterior.

Na avaliação dos empresários da indústria de Sergipe, as condições atuais permanecem abaixo da margem dos 50 pontos, porém, estão melhores que os resultados do mês anterior. Quando comparado com o mês de agosto, todos os indicadores apresentaram crescimento. O indicador que apresentou crescimento maior, foi o indicador referente às *Condições do seu Estado*, que cresceu 1,9 ponto, chegando a 42,9 pontos no mês em análise. A pior avaliação, feita pelos empresários, permanece sendo as *Condições da Empresa*, que ficou em 49,7 pontos, no mês em análise, entretanto foi 1,4 ponto maior que o registrado no mês imediatamente anterior.

O *Indicador de expectativas* somou 57,5 pontos, 2,6 pontos inferior ao registrado no mês anterior, mostrando que os empresários estão menos otimistas para os próximos seis meses, apesar da diminuição o indicador continua acima da linha divisória dos 50 pontos. Os empresários mostraram-se menos otimistas quanto às *Expectativas do Estado* e quanto às *Expectativas da Economia Brasileira*, uma vez que ambos somaram 51,1 pontos e

apresentaram recuo de 3,5 e 2,8 respectivamente. Já as *Expectativas da Empresa* (60,5 pontos), apresentou recuo de 2,5 pontos, mesmo com esses recuos os indicadores permanecem acima da linha divisória dos 50 pontos.

Ao confrontar os resultados do estado, com o regional e o nacional, verificou-se que o ICEI registrado em Sergipe (53,7 pontos) foi maior em 0,7 ponto, quando comparado ao do Nordeste (53,0 pontos), e 0,9 ponto maior quando comparado ao do Brasil (52,8 pontos). O *Indicador de condições* atuais ficou abaixo da linha divisória dos 50 pontos em todos os agregados e foi o menor para o Nordeste. Os itens *Condições da Empresa* e o *Condições da Economia* também ficaram abaixo da margem dos 50 pontos em todos os agregados, indicando que as condições não melhoraram, na opinião dos empresários.

No tocante ao *Indicador de Expectativas*, todos os agregados ficaram acima dos 50 pontos, com destaque para Sergipe (57,5 pontos) que apresentou melhor resultado no mês em análise. O indicador de *Expectativas da Economia Brasileira* também ficou acima linha divisória dos 50 pontos em todos os agregados e foi maior para o Nordeste (51,2 pontos). O indicador *Expectativas da Empresa*, permaneceu com resultados acima dos 50 pontos em todos os agregados e foi maior para Sergipe, somando 60,5 pontos no mês em análise. De forma geral apesar das diminuições a confiança e o otimismo dos empresários na economia e em suas empresas estão fortes.

Indicadores de Confiança, de Condições e de Expectativa/ Sergipe,

Setembro/2018 x Agosto/2018

Indicadores de Confiança, de Condições e de Expectativa*	Setembro/2018			Agosto /2018		
	Total	Porte		Total	Porte	
		Pequeno	Médio+ Grande		Pequeno	Médio+ Grande
ICEI - Índice de Confiança do Empresário Industrial	53,7	56,7	53,1	55,3	57,4	54,9
Indicador de Condições	47,6	49,6	47,2	45,9	47,6	45,5
Condições da Economia	43,3	46,4	42,7	41,6	41,3	41,7
Condições do seu Estado	42,9	44,0	42,7	41,0	37,5	41,7
Condições da Empresa	49,7	51,2	49,4	48,3	52,5	47,4
Indicador de Expectativas	57,5	60,3	56,9	60,1	62,3	59,6
Expectativas da Economia brasileira	51,1	50,0	51,3	53,9	51,3	54,5
Expectativas do Estado	51,1	50,0	51,3	54,6	48,7	55,8
Expectativas da Empresa	60,5	65,5	59,4	63,0	66,7	62,2

* Indicador varia no intervalo de 0 a 100. Valores acima de 50 indicam evolução positiva.

Indicador de Confiança, de Condições e de Expectativa - SE/NE/BR – Setembro/2018

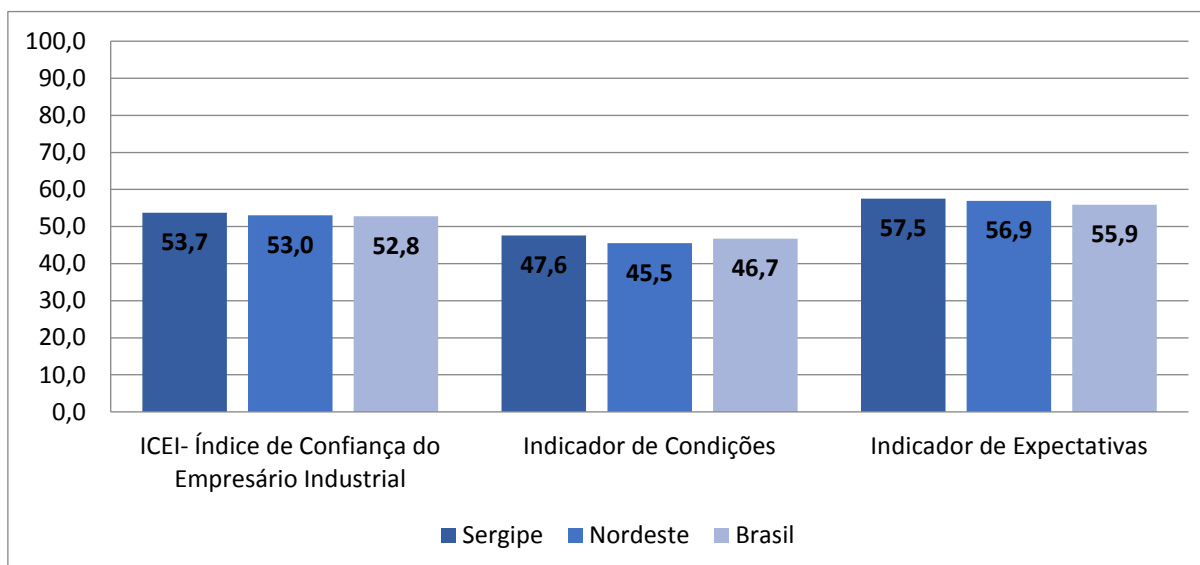

*Indicador varia no intervalo de 0 a 100. Valores acima de 50 indicam evolução positiva.

Dados da pesquisa



Perfil ICEI: 62 empresas, sendo 21 pequenas e 41 médias e grandes.

Perfil Sondagem Indústria da Construção: 11 empresas, sendo 4 pequenas e 7 médias e grandes. Período de coleta: de 3 a 13 de setembro de 2018.

Veja mais



Para mais informações metodológicas, veja SONDA GEM INDÚSTRIA DA CONSTRUÇÃO: NOTA METODOLÓGICA, PUBLICAÇÕES, SONDA GENS, Brasília: CNI, VERSÃO 3.2, jan. 2013. Disponível em

www.portaldaindustria.com.br

Para Sergipe, acesse o site: nie.fies.org.br