

SONDAGEM INDÚSTRIA DA CONSTRUÇÃO

FIES

 Federação das Indústrias do Estado de Sergipe
PELO FUTURO DA INDÚSTRIA

CNI

 Confederação Nacional da Indústria
PELO FUTURO DA INDÚSTRIA

Indústria da Construção em Sergipe registrou crescimento, em dezembro

Os resultados da Sondagem da Indústria da Construção em Sergipe (de acordo com a metodologia apresentada ao final desta publicação) mostraram que o setor registrou crescimento, embora ainda com o nível de atividade menor que o usual, segundo as empresas respondentes.

A *Utilização da Capacidade de Operação (UCO)*, que mede o volume de recursos, mão de obra e maquinário usados pelas empresas, cresceu 2,0 pontos percentuais em comparação ao mês anterior, novembro último, ficando em 71%, no mês em análise.

Já o *Nível de atividade comparado ao mês anterior* assinalou 58,9 pontos, em dezembro de 2021, superando a linha de 50 pontos e indicando aumento. Contudo, o *Nível de atividade efetiva* foi menor que o usual, uma vez que se situou bem abaixo da margem de 50 pontos, com 35,8 pontos, no mesmo período.

O indicador de *Número de empregados* ficou com 57,1 pontos, em dezembro de 2021, após

aumento de 7,1 pontos percentuais em relação a novembro. O indicador acima dos 50 pontos traduz percepção dos empresários de aumento, no número de empregados no período.

Utilização da Capacidade Operacional

Percentual (%)

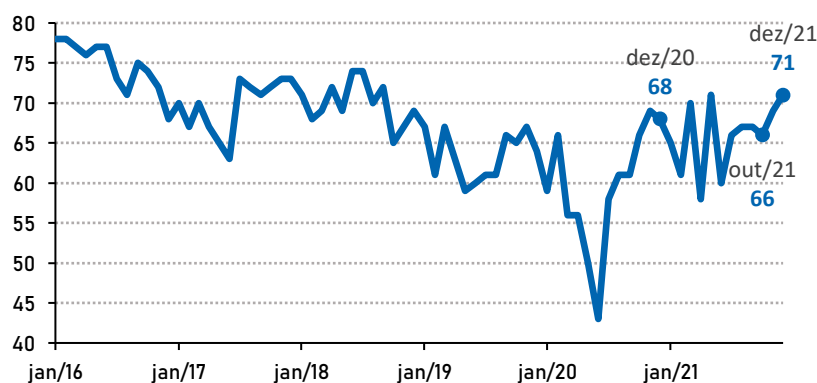

Nível de atividade e emprego - dez/20 a dez/21

Índices (0 a 100 pontos)*

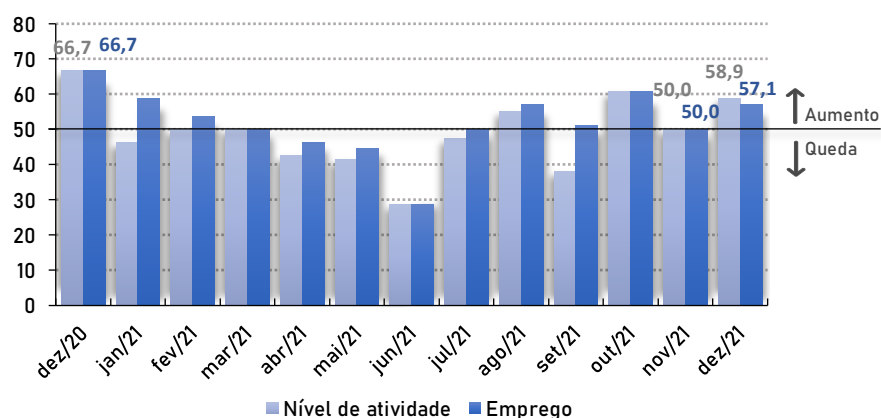

*Valores acima de 50 indicam aumento do nível de atividade ou do número de empregados. Valores abaixo de 50 indicam queda do nível de atividade ou do número de empregados.



Satisfação com a Situação Financeira das empresas

Os indicadores apontaram situação financeira pouco favorável para a indústria sergipana no 4º trimestre do ano, uma vez que ficaram todos abaixo da linha divisória dos 50 pontos.

O indicador de *Margem de lucro operacional* permaneceu no mesmo patamar que no trimestre anterior, com 46,3 pontos. Contudo, por estar abaixo da linha de 50 pontos, indica que a percepção dos empresários foi de redução da sua margem de lucro operacional.

Os indicadores de *Situação financeira* e *Acesso ao Crédito* apresentaram queda no período

analisado, ficando com 46,3 pontos e 37,5 pontos, nessa ordem. Ambos se distanciaram da linha divisória de 50 pontos, na comparação com o 3º trimestre de 2021.

Assim, os resultados mostram que os empresários da construção que participaram da pesquisa perceberam uma piora na sua situação financeira e no acesso ao crédito.

Situação financeira das empresas

Índices (0 a 100 pontos)*

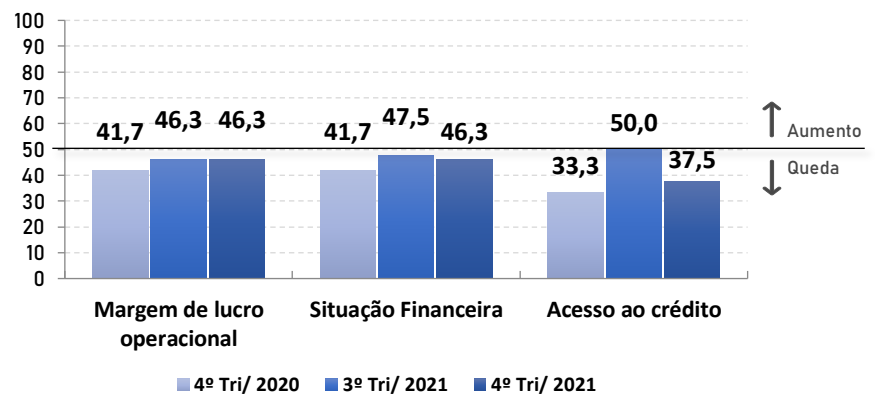

* Valores acima de 50 pontos indicam aumento/melhora. Valores abaixo de 50 pontos indicam queda/piora.

Principais problemas enfrentados no 4º trimestre de 2021

Entre os problemas mais citados pelas empresas do setor de construção, a *Elevada carga tributária* teve grande destaque, ao registrar maior frequência no trimestre, com 75%. Esse problema assinalou aumento de 42,3 pontos percentuais (p.p.), em comparação ao 3º trimestre do ano que se encerrou.

Em seguida, destacaram-se a *Burocracia excessiva* e a *Falta ou alto custo de trabalhador qualificado*, ambas apontadas por 50% das empresas do setor em Sergipe, ficando empatadas no segundo lugar do ranking dos principais problemas enfrentado no 4º trimestre de 2021. Esse valor resultou de aumento de 25,5 p.p. e 34,6 p.p., respectivamente, na mesma comparação.

No terceiro lugar do ranking empataram: *Demanda interna insuficiente*, *Competição desleal*, *Dificuldades na logística de transporte* e *Taxa de juros elevada*.

Expectativas da indústria da construção para os próximos seis meses

Os índices de expectativas para os próximos seis meses apresentaram aumento, de modo que quase todos ficaram acima dos 50 pontos. Ao ultrapassarem a margem, os indicadores

passaram a traduzir otimismo por parte dos empresários da construção.

Os indicadores de expectativas de *Compras de insumos e matérias-primas* e de *Número de empregados* aumentaram 8,8 pontos e 5,2 pontos, registrando 51,8 pontos e 58,9 pontos, respectivamente. As expectativas de *Nível de atividade* e *Novos*



empreendimentos e serviços marcaram 58,9 pontos e 51,8 pontos, nessa ordem.

Contudo, o índice de *Intenção de investimento* (compras de maquinário, pesquisa e desenvolvimento e inovação de produto ou processo) traduziu perspectiva de redução, ao ficar abaixo dos 50 pontos, com 37,4 pontos. Quanto mais distante de 100 pontos estiver o índice, menor a disposição para fazer investimentos.

Índices de expectativa

Índices (0 a 100 pontos)*

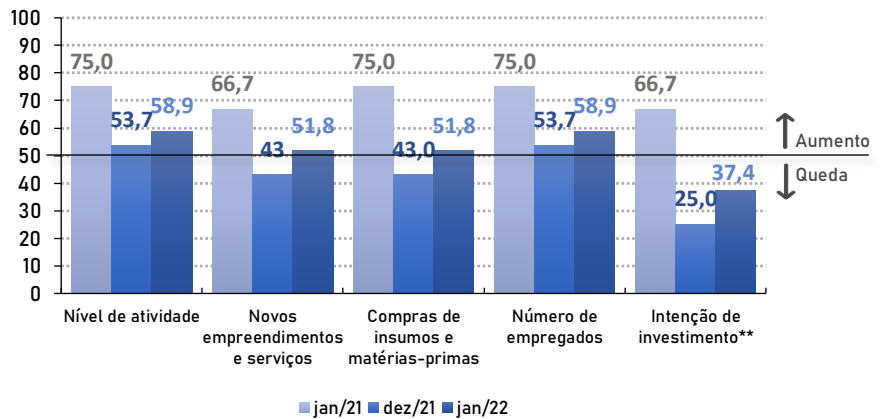

*Valores acima de 50 pontos indicam expectativa de crescimento. Valores abaixo de 50 pontos indicam expectativa de queda. ** Quanto maior o índice, maior propensão a investir da indústria.

Comparativo com Nordeste e Brasil

Na comparação regional e nacional, Sergipe destacou-se com os maiores indicadores de *Nível de atividade*, *Número de empregados* e *Utilização da Capacidade de Operação* (UCO). Os indicadores para esses quesitos mostram que em Sergipe houve aumento das atividades e do número de empregados no setor (acima de 50 pontos), enquanto nos demais níveis agregados houve redução (abaixo de 50 pontos).

Em relação às perspectivas para os próximos seis meses, Sergipe obteve destaque no índice de expectativa de *Nível de atividade* e *Número de empregados*, ambos com 58,9 pontos. Em seguida ficou o Brasil, com 57,3 e 55,5 respectivamente. Já o Nordeste apresentou índice de expectativa de *Nível de atividade* de 57 pontos e *Número de empregados* de 55 pontos. Assim, em todos os níveis agregados a perspectiva foi de aumento para os próximos seis meses, pois ficaram acima de 50 pontos.

Os indicadores de *Intenção de investimento* de Sergipe, do Nordeste e do Brasil ficaram abaixo de 50 pontos, indicando baixa disposição para investir. O Brasil ficou mais próximo de 50 pontos, com 44,8, frente 43,7 pontos do Nordeste e 37,4 pontos de Sergipe.

Comparativo dos principais índices - SE/NE/BR

Índices (0 a 100 pontos)*

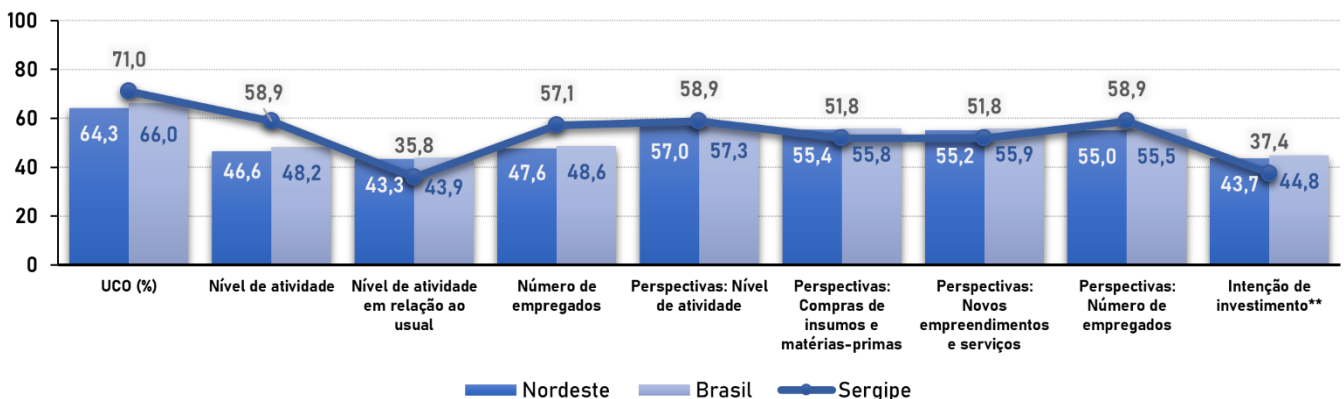

* Valores acima de 50 indicam evolução positiva. Para os índices de perspectivas, valores acima de 50 indicam expectativa positiva. ** Quanto maior o índice, maior propensão a investir da indústria.



Índice de Confiança acima da média histórica revelou otimismo do empresário sergipano

O Índice de Confiança do Empresário Industrial (ICEI) de janeiro alcançou 57,0 pontos, em Sergipe, após crescimento de 2,0 pontos, na comparação com dezembro último, e redução de 1,1 em relação ao ICEI de janeiro de 2021. Assim, o índice ficou acima da média histórica de 56,3 pontos.

A variação no período resultou principalmente do aumento de 3,9 pontos no Indicador de Expectativas, ficando com 65,2 pontos em janeiro. Por estar acima da linha de 50 pontos, reflete expectativas positivas dos empresários.

Já o Indicador de Condições assinalou redução de 1,8 ponto na comparação com o mês anterior, ficando com 40,5 pontos. Por ter ficado acima da linha de 50 pontos, denota sentimento dos empresários de piora nas condições atuais da indústria.

Índice de Confiança do Empresário Industrial

Índice (0 a 100 pontos)*

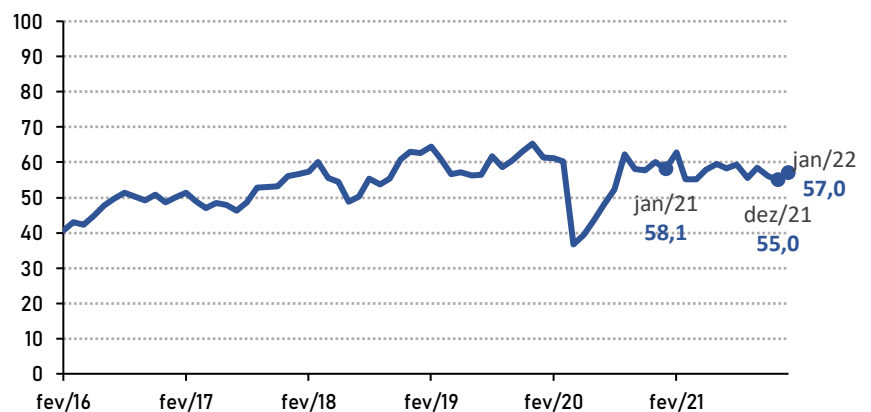

*Valores acima de 50 pontos indicam confiança do empresário. Valores abaixo de 50 pontos indicam falta de confiança do empresário.

Comparativo com Nordeste e Brasil

Ao comparar os resultados do ICEI com Nordeste e Brasil, em janeiro, Sergipe destacou-se com

57,0 pontos frente 56,3 pontos do Nordeste e 55,9 pontos do Brasil. Todos ficaram acima dos 50 pontos, indicando aumento na confiança dos empresários.

Comparativo ICEI, Indicador de Condições e Indicador de Expectativas (SE/NE/BR) - janeiro/2022

Índices (0 a 100 pontos)*

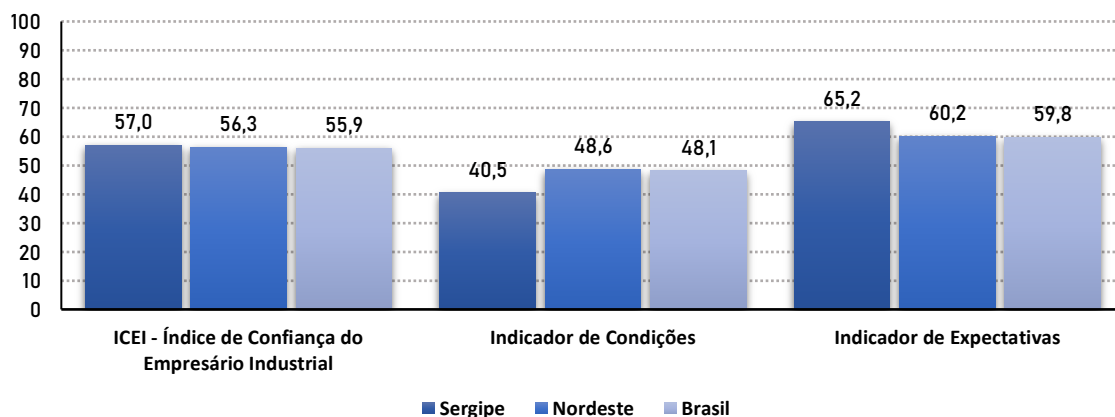

* O ICEI varia no intervalo de 0 a 100. Valores acima de 50 indicam confiança do empresário.

** Varia no intervalo de 0 a 100. Valores acima de 50 indicam situação melhor em comparação com os últimos seis meses.

*** Varia no intervalo de 0 a 100. Valores acima de 50 indicam expectativa otimista para os próximos seis meses.



Resumo dos resultados

Desempenho da Indústria da Construção (Sergipe)

	dez/20	nov/21	dez/21
UCO (%)*	68,0	69,0	71,0
NÍVEL DE ATIVIDADE**	66,7	50,0	58,9
NÍVEL DE ATIVIDADE EM RELAÇÃO AO USUAL***	50,0	14,3	35,8
EVOLUÇÃO DO N° DE EMPREGADOS**	66,7	50,0	57,1

* Indicador varia no intervalo de 0% a 100%.

** Indicador varia no intervalo de 0 a 100. Valores acima de 50 indicam aumento.

*** Indicador varia no intervalo de 0 a 100. Valores acima de 50 indicam atividade acima do usual.

Expectativas da Indústria da Construção* (Sergipe)

	jan/21	dez/21	jan/22
NÍVEL DE ATIVIDADE	75,0	53,7	58,9
NOVOS EMPREENDIMENTOS E SERVIÇOS	66,7	43,0	51,8
COMPRAS DE INSUMOS E MATÉRIA-PRIMA	75,0	43,0	51,8
N° DE EMPREGADOS	75,0	53,7	58,9
INTENÇÃO DE INVESTIMENTO**	66,7	25,0	37,4

* Indicador varia no intervalo de 0 a 100. Valores acima de 50 indicam expectativa positiva.

** Indicador varia no intervalo de 0 a 100. Quanto maior o valor, maior a propensão a investir.

ICEI - Índice de Confiança do Empresário Industrial

	dez/21	jan/22
ICEI*	55,0	57,0
INDICADOR DE CONDIÇÕES**	42,3	40,5
CONDIÇÕES DA ECONOMIA	43,4	38,0
CONDIÇÕES DO SEU ESTADO	42,2	40,3
CONDIÇÕES DA EMPRESA	41,7	41,7
INDICADOR DE EXPECTATIVAS***	61,3	65,2
EXPECTATIVAS DA ECONOMIA BRASILEIRA	57,6	59,6
EXPECTATIVAS DO ESTADO	56,2	59,7
EXPECTATIVAS DA EMPRESA	63,1	67,9

* O ICEI varia no intervalo de 0 a 100. Valores acima de 50 indicam confiança do empresário.

** Varia no intervalo de 0 a 100. Valores acima de 50 indicam situação melhor em comparação com os últimos seis meses.

*** Varia no intervalo de 0 a 100. Valores acima de 50 indicam expectativa otimista para os próximos seis meses.



Dados da pesquisa

Perfil ICEI: 31 empresas, sendo 11 pequenas e 20 médias e grandes.

Perfil Sondagem Indústria da Construção: 5 empresas, sendo 2 pequenas e 3 médias e grandes.

Período de coleta: de 03 a 14 de janeiro de 2022.

A quantidade de empresas respondentes foi menor que o usual, de modo que o resultado apresentado neste relatório corresponde apenas a uma pequena amostra do setor.



Veja mais

Para mais informações metodológicas, veja SONDADEM INDÚSTRIA DA CONSTRUÇÃO: NOTA METODOLÓGICA, PUBLICAÇÕES, SONDADEMS, Brasília: CNI, VERSÃO 3.2, jan. 2013. Disponível em www.portaldaindustria.com.br

Para Sergipe, acesse o site: nie.fies.org.br